FONDAZIONE DON ANGELO BELLANI ETS www.fondazionebellani.it	Ed. 0	Rev. 00
	DATA REDAZIONE: 16.04.2026	
	DATA ENTRATA IN VIGORE: 29.04.26	
	DATA SCADENZA: 29.04.2029	
MODULO_ORGEN ORGANIGRAMMA GENERALE	Pag. 1 / 1	

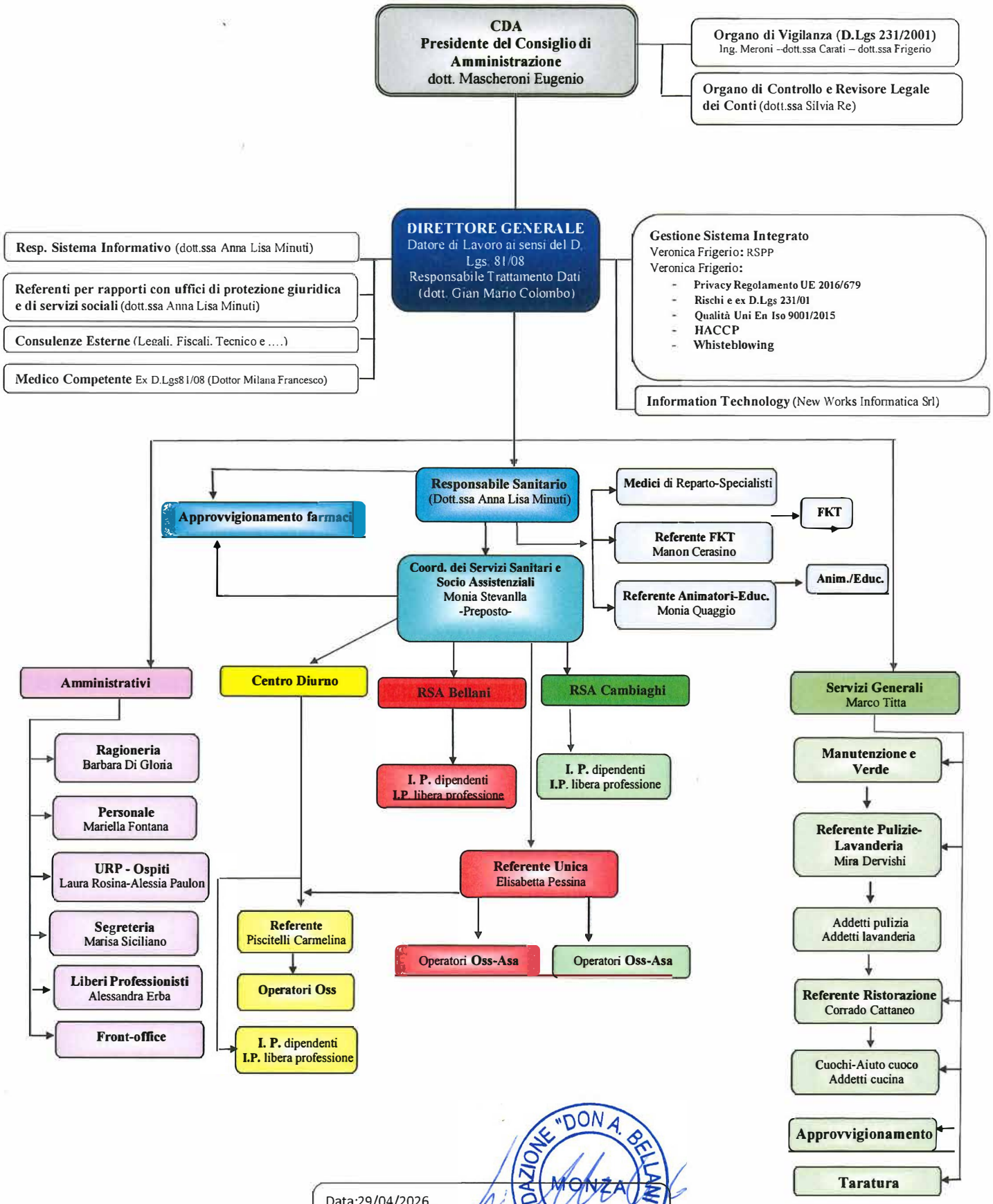

Data:29/04/2026

Il Direttore Generale _____

FONDAZIONE "DON A. BELLANI" ETS MONZA